

แผนที่แสดงอาณาเขตสัมพัทธ์การปลูกข้าว ตามบัญชีดินแบบที่ยังประกาศใช้ของกรมการเกษตรและสหกรณ์ ที่แปลงแปลง ๕ ในตำบลทุ่ง อำเภอเมืองนครนายก จังหวัดนครนายก

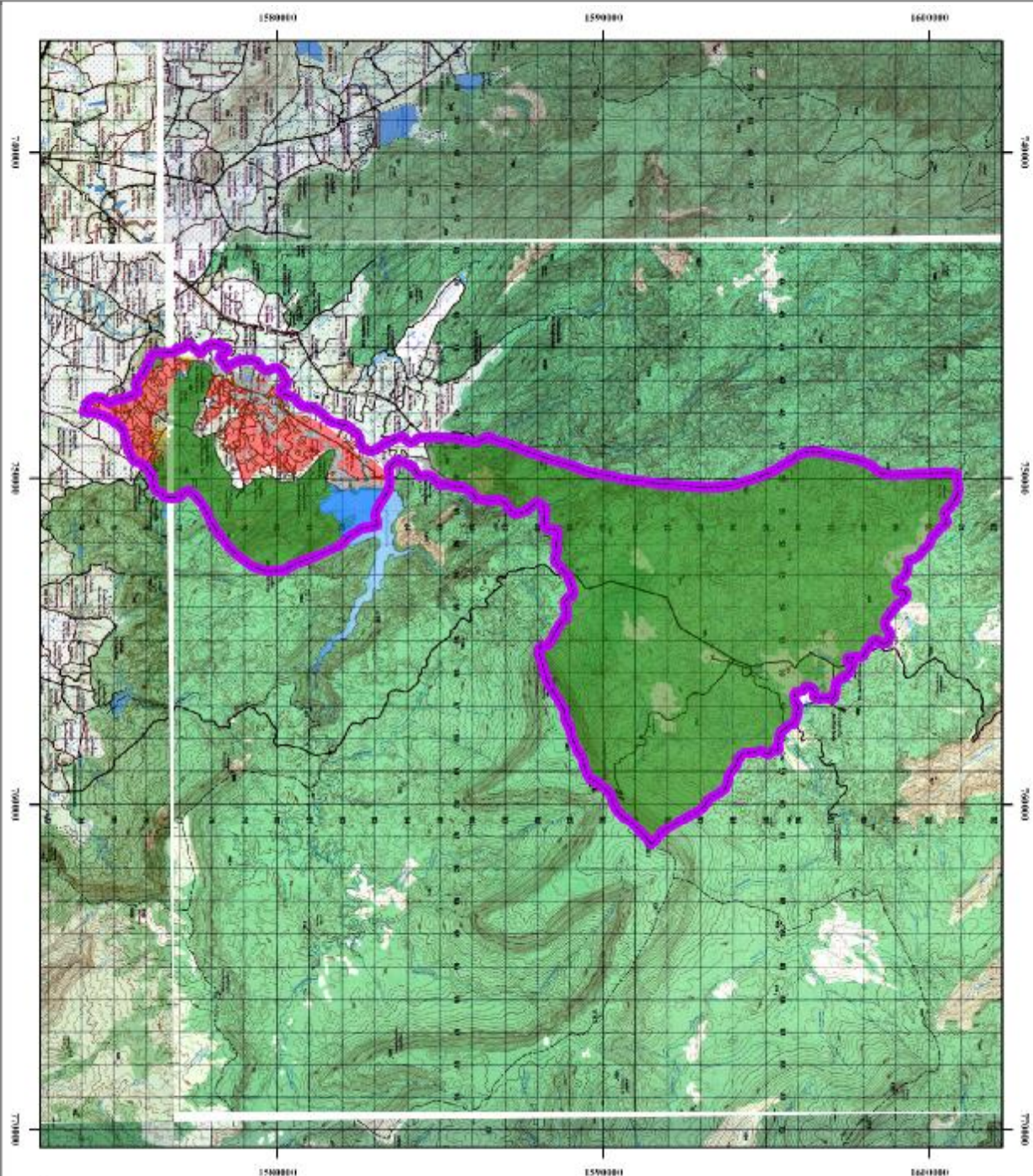

พื้นที่ปลูกข้าว

สัญลักษณ์	คำอธิบายของพื้นที่	เนื้อที่	
		ไร่	ร้อยละ
S1	พื้นที่ดินนาเขตสูง	4,914	66.50
S2	พื้นที่ดินนาเขตปานกลาง	200	2.71
S3	พื้นที่ดินนาเขตต่ำ	42	0.57
N	ไม่พบเขต	2,211	30.02
	รวม	7,367	100

พื้นที่ปลูกข้าวในฤดูฝน

สัญลักษณ์	คำอธิบายของพื้นที่	เนื้อที่	
		ไร่	ร้อยละ
S1	พื้นที่ดินนาเขตสูง	2,178	26.38
S2	พื้นที่ดินนาเขตปานกลาง	32	0.04
S3	พื้นที่ดินนาเขตต่ำ	42	0.05
N	ไม่พบเขต	80	0.10
	รวม	2,332	26.93

หมายเหตุ : ขนาดของพื้นที่จาก สเกลที่ทาง 82.88:1 ไร่

สัญลักษณ์

- เขตปลูกข้าว
- พื้นที่ดินนาเขตสูง
- พื้นที่ดินนาเขตปานกลาง
- พื้นที่ดินนาเขตต่ำ
- พื้นที่น้ำ
- พื้นที่ปลูกข้าวในฤดูฝน

สัญลักษณ์

- เหนือ
- 0 1,000 2,000 4,000 Meters